

Pl. BAJA
 sup.c. = 103,00 m²
 50% por.y terr = 8,00 "
 total = 111,00 "

PL. BAJA			
	S.m2	V.m3	Slm2
comedor-est.	28,20	70,50	12,40
cocina	11,00	27,50	2,00
recibo	6,50	16,25	3,30
paso	3,20	8,00	-
baño	3,80	9,50	0,90
dorm. 1	13,90	34,75	2,40
dorm. 2	7,60	19,00	2,40
dorm. 3	9,10	22,75	2,40
TOTAL	83,30	M2	

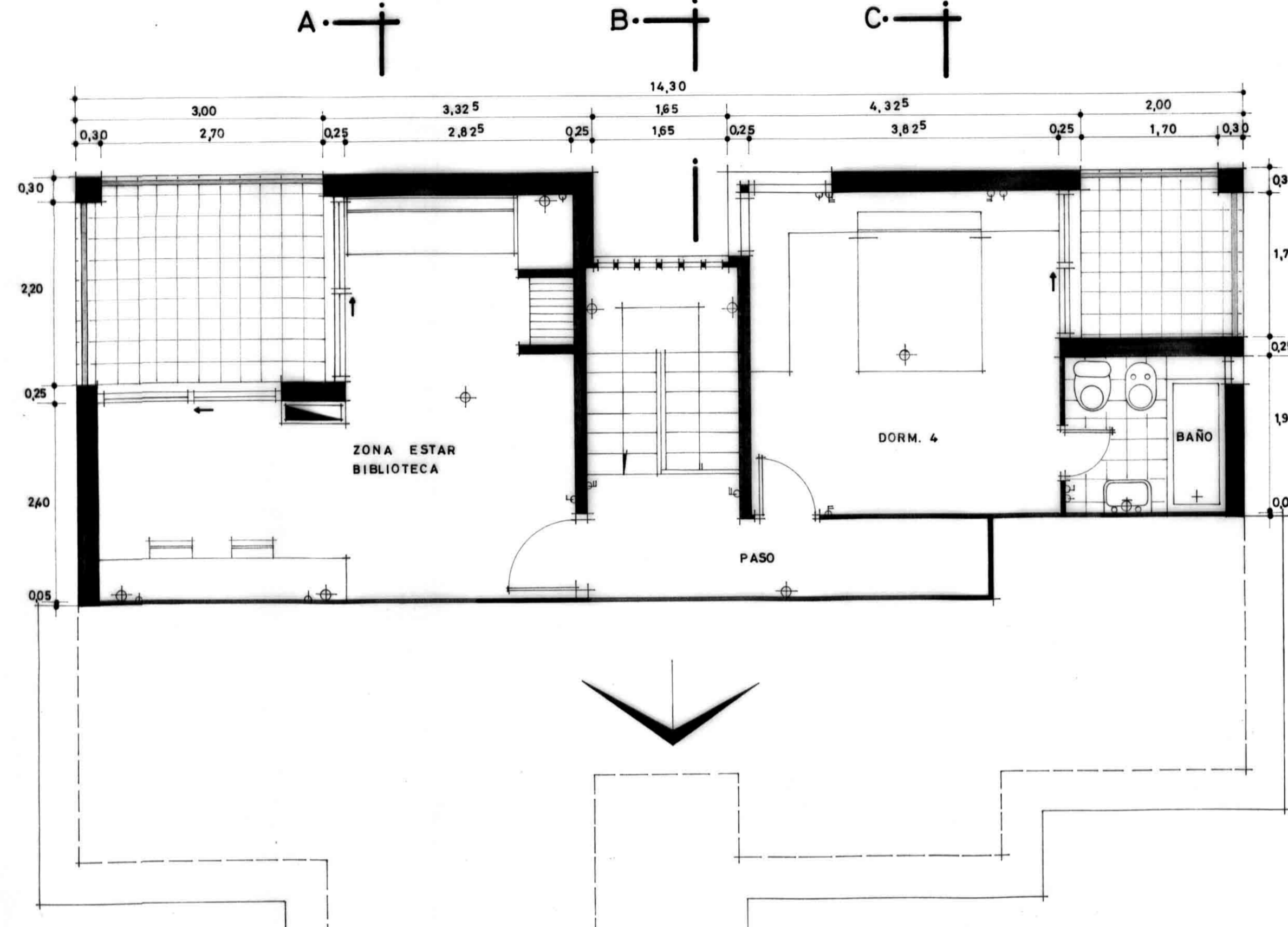

Pl. Piso
 sup.c. = 58,00 m²
 50% terr. = 5,75 "
 total = 63,75 "

PL. PISO			
	S.m2	V.m3	Slm2
zona estar	21,00	52,50	9,25
paso	5,90	13,75	-
dorm. 4	14,90	37,25	5,80
baño	3,60	9,25	0,50
TOTAL	45,40	M2	

PL. SEMISOTANOS			
	S.m2	V.m3	Slm2
garaje	22,20	54,40	12,00
porche	26,50	64,80	13,30
TOTAL	48,70	M2	

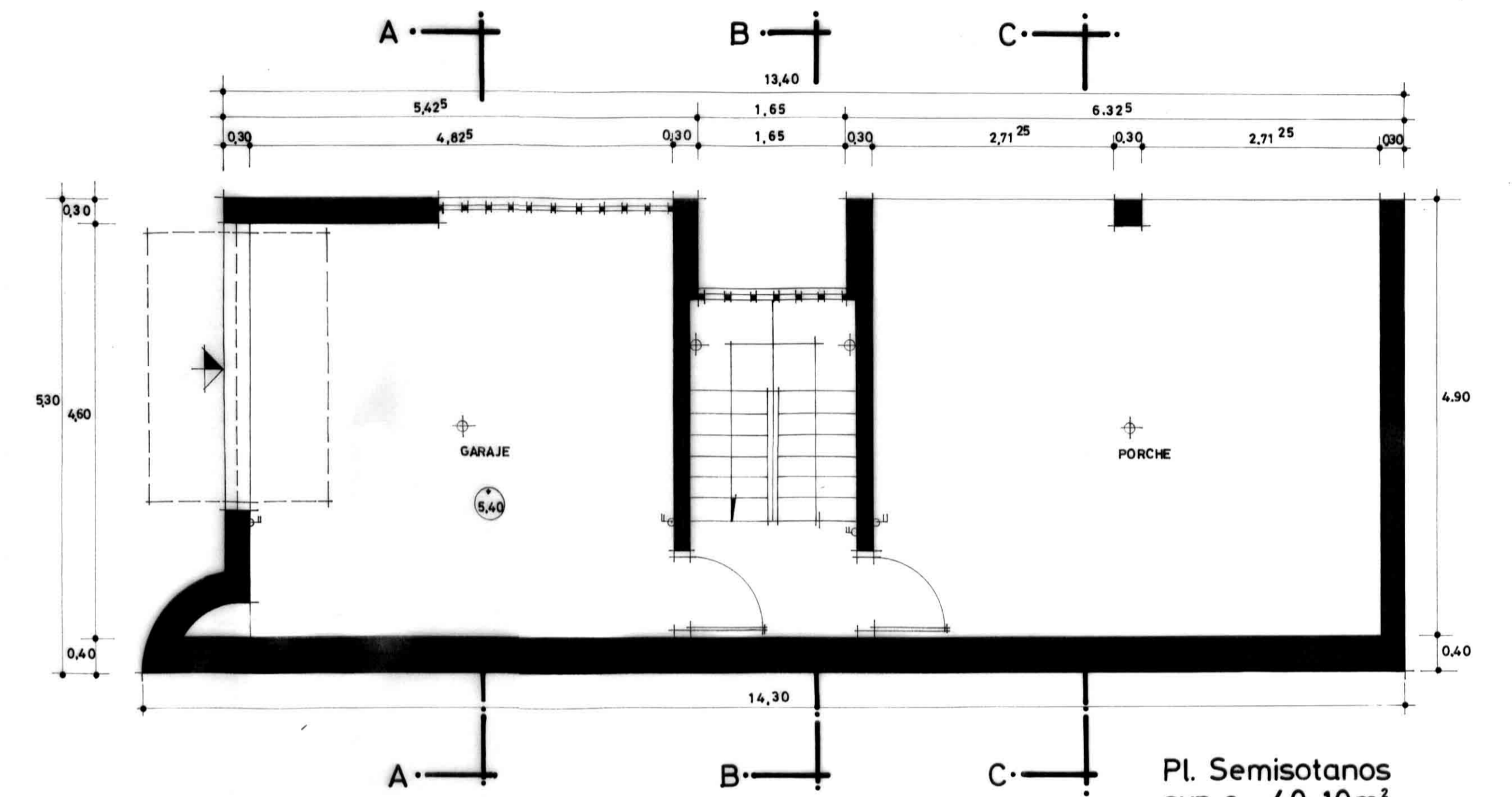

Pl. Semisotanos
 sup.c. = 40,10 m²
 50% porche = 16,00 "
 total = 56,10 "

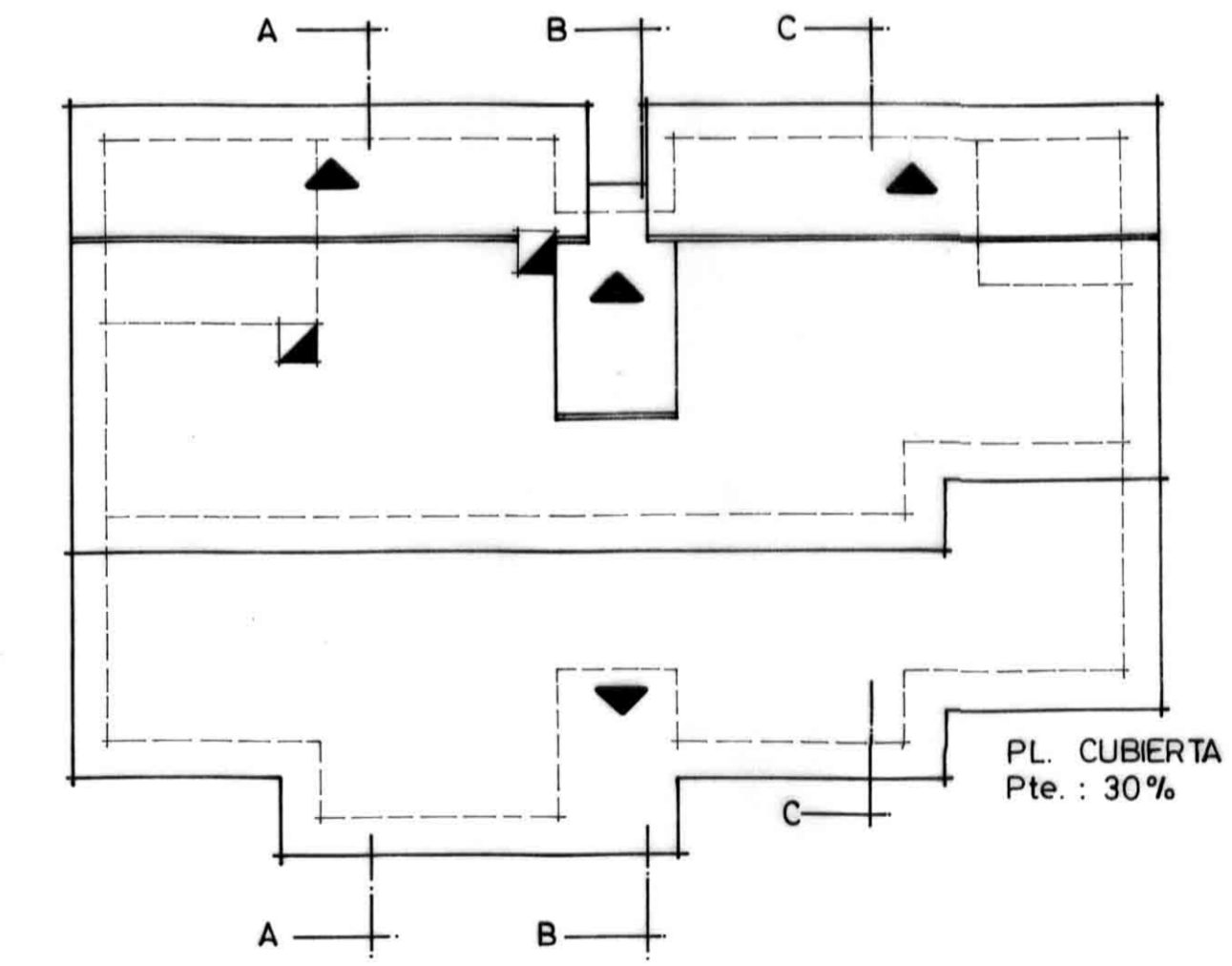

Pl. CUBIERTA
 Pte. : 30%

PROYECTO: VIVIENDA UNIFAMILIAR AISLADA		
SITUACION: SAN FELIU DE CODINAS		
PLANOS: pl. distribucion y cubierta	ESCALA: 1/50 1/100	4 V 76 B
PROPIETARIO: JOSE M ^a CRUZ RODRIGUEZ ROSA M ^a PERMANYER CASANOVAS	FECHA: SEPTIEMBRE 1976	
ARQUITECTO: JOAN MASUET PUXEU		3

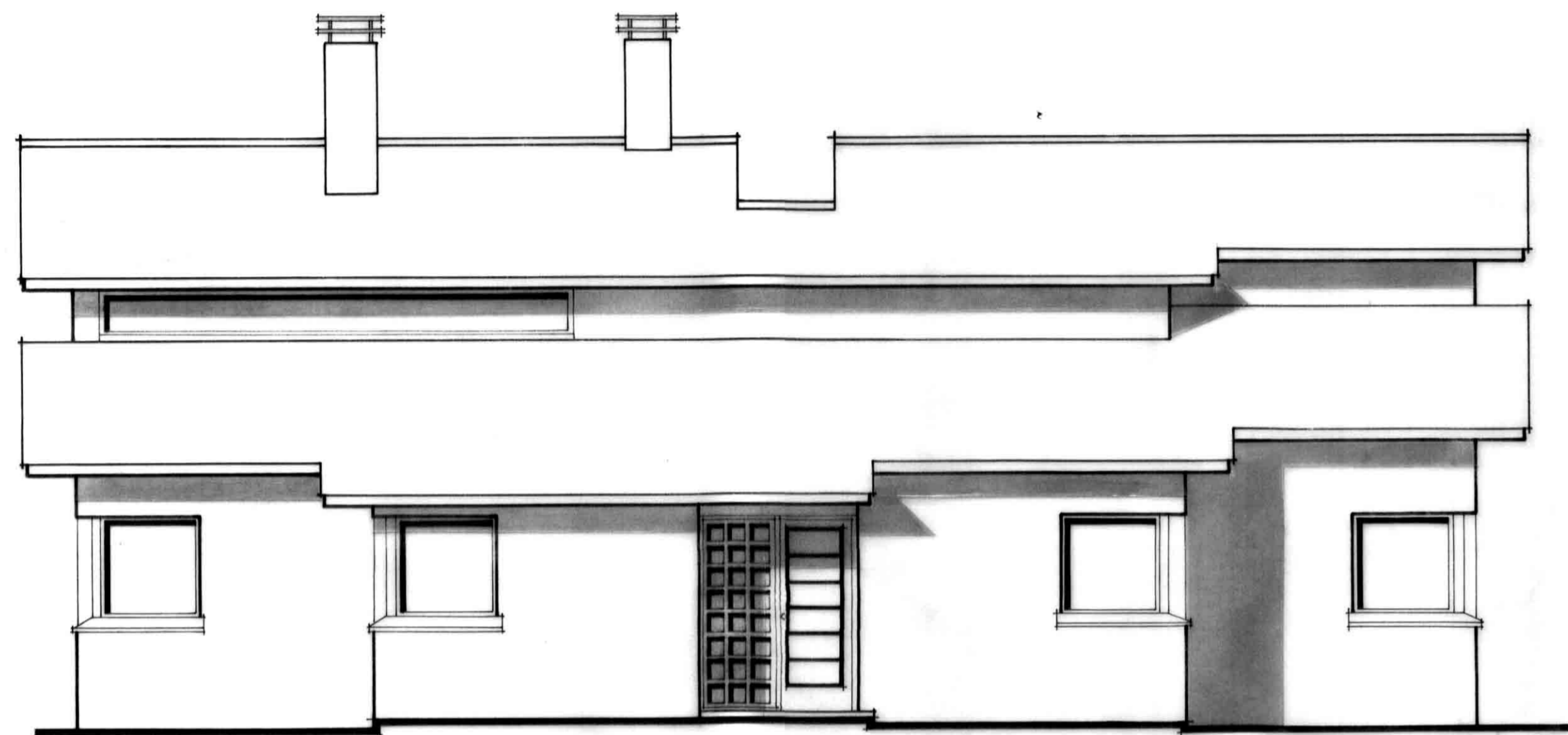

ALZADO ESTE

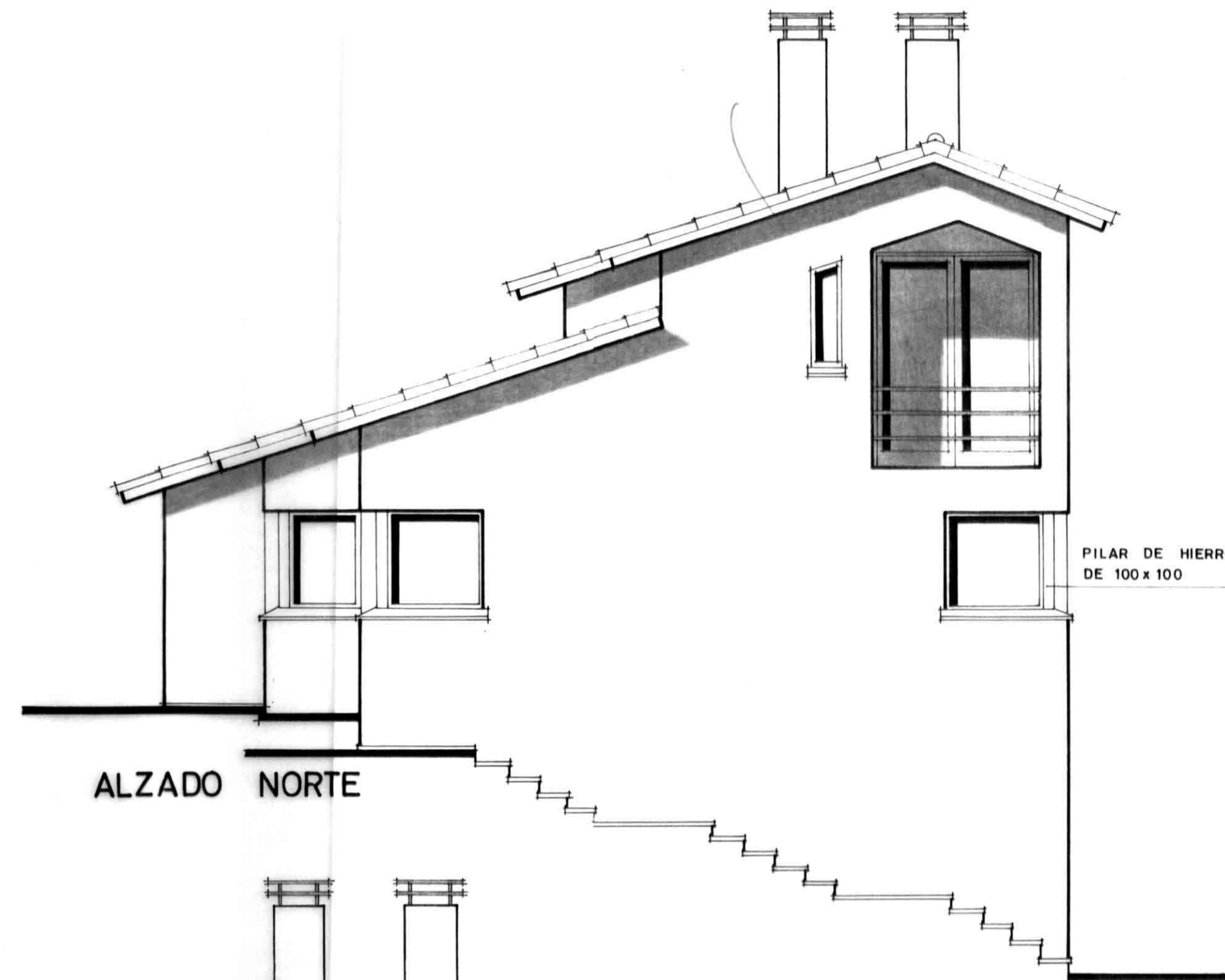

ALZADO NORTE

PILAR DE HIERRO
DE 100 x 100

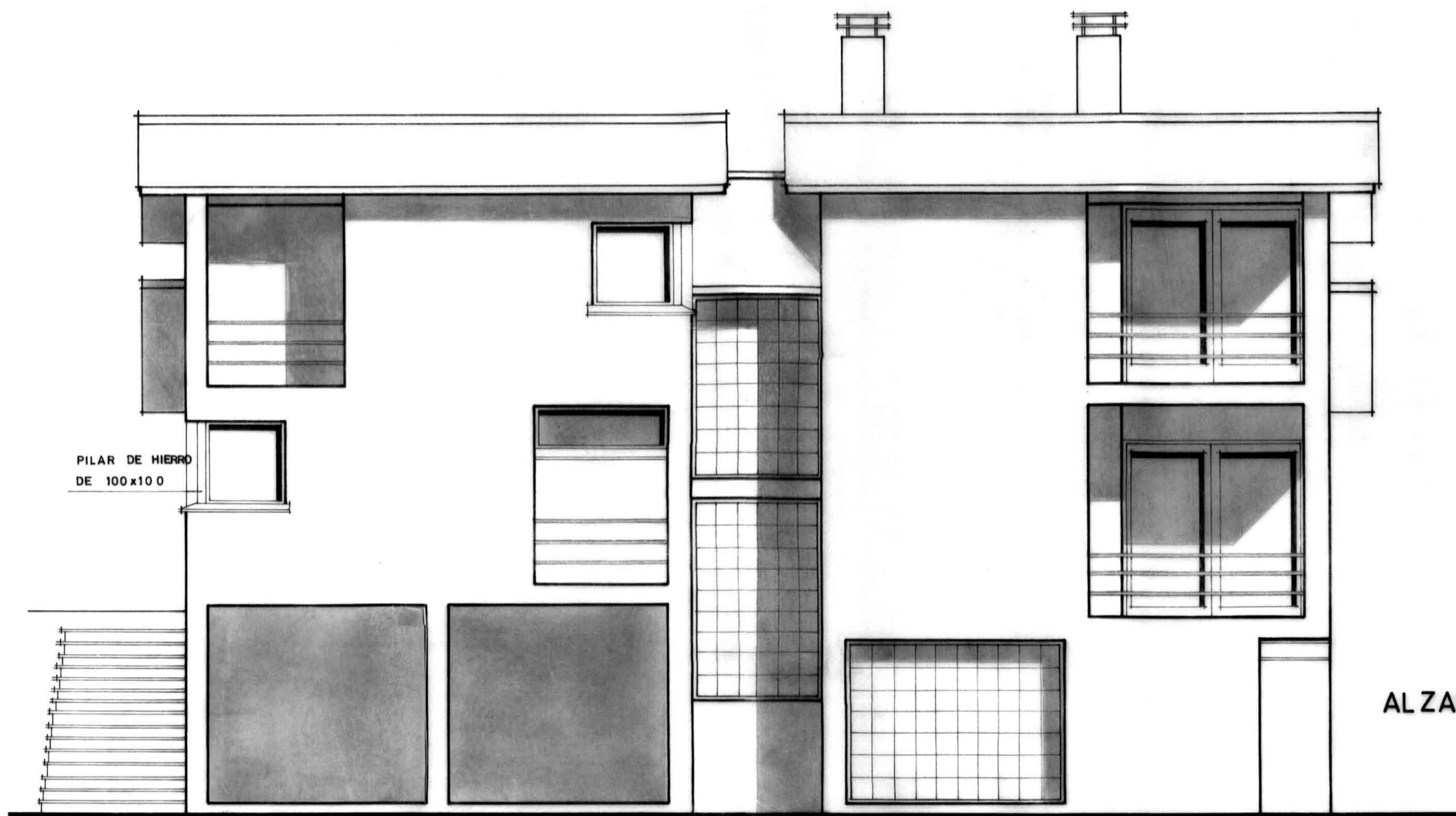

ALZADO OESTE

PILAR DE HIERRO
DE 100 x 100

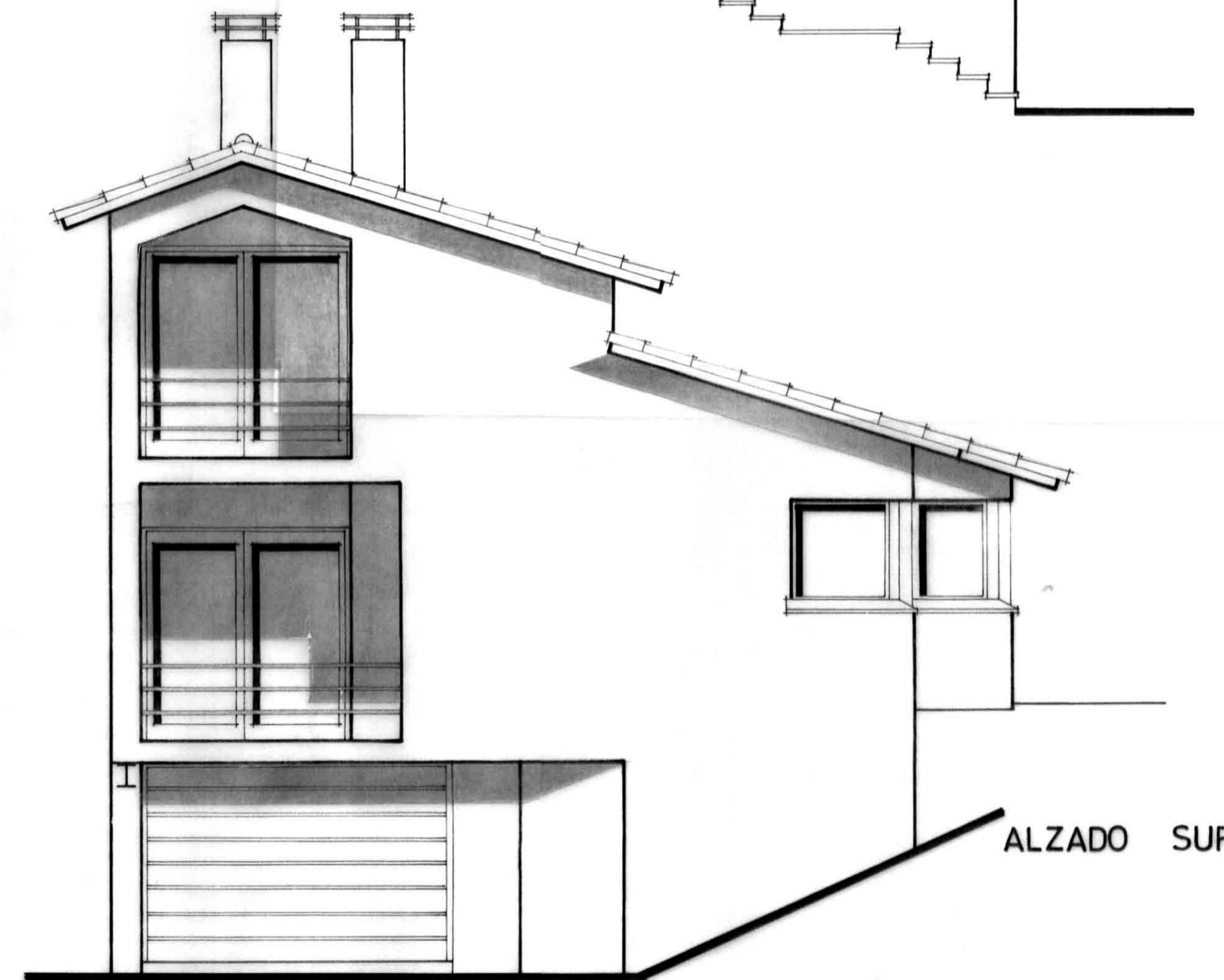

ALZADO SUR

PROYECTO: VIVIENDA UNIFAMILIAR AISLADA		
SITUACION: SAN FELIU DE CODINAS		
PLANOS: alzados	ESCALA: 1/50	4V76B
PROPIETARIO: JOSE M ^a CRUZ RODRIGUEZ ROSA M ^a PERMANER CASANOVAS	FECHA: SEPTIEMBRE 1976	ARGITECTO: JOAN MASUET PUXEU
		5

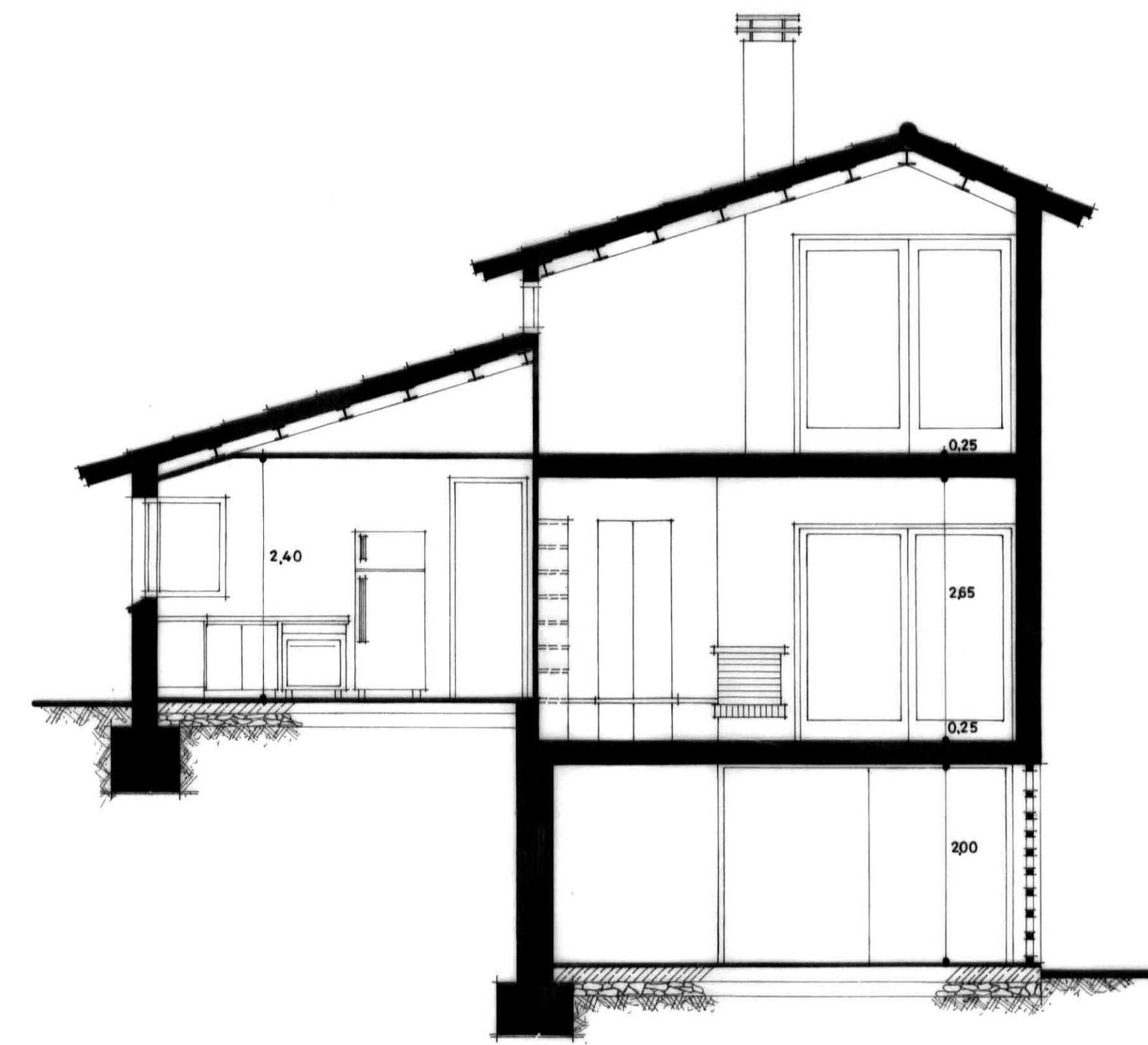

seccion A-A

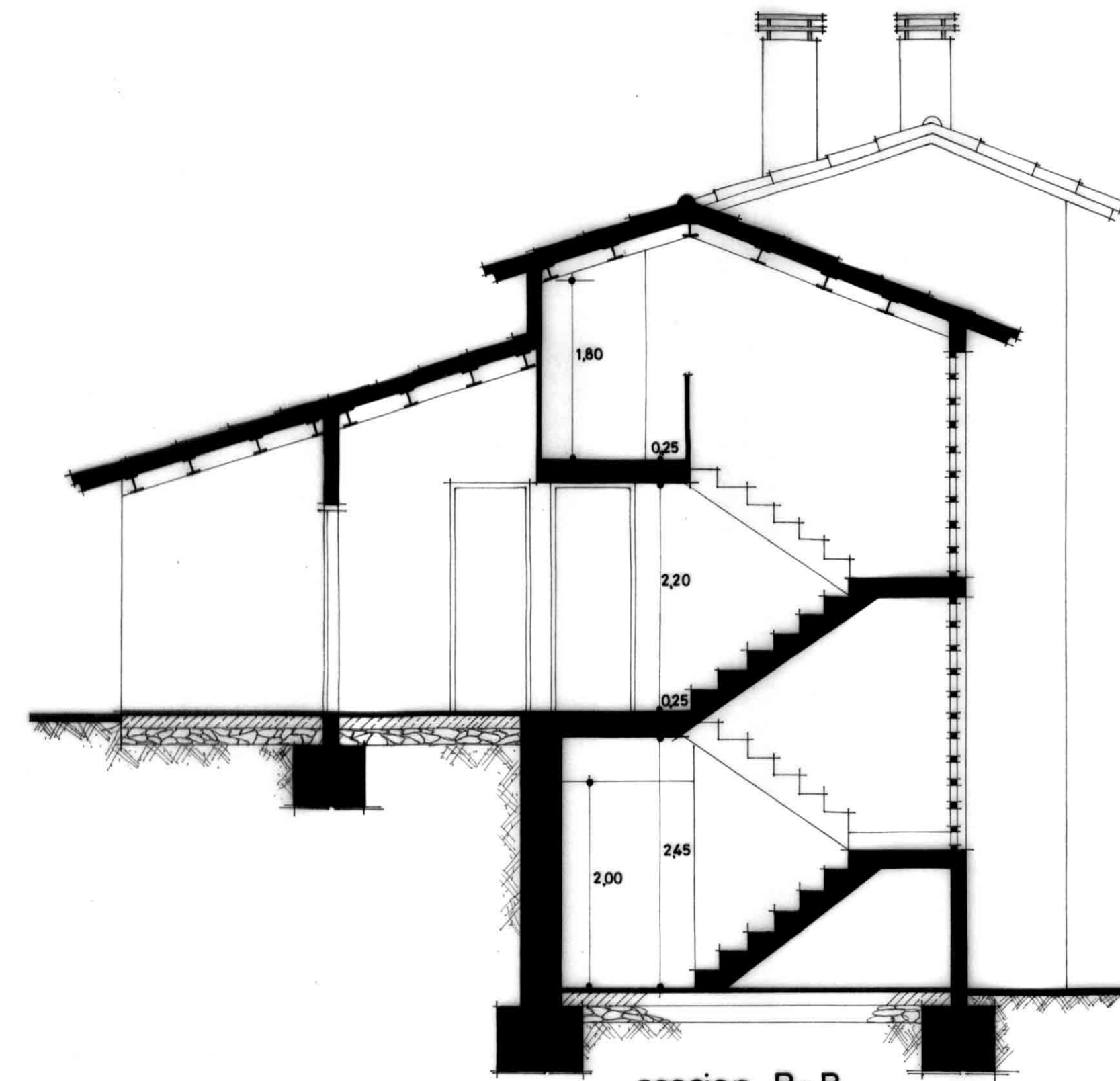

seccion B-B

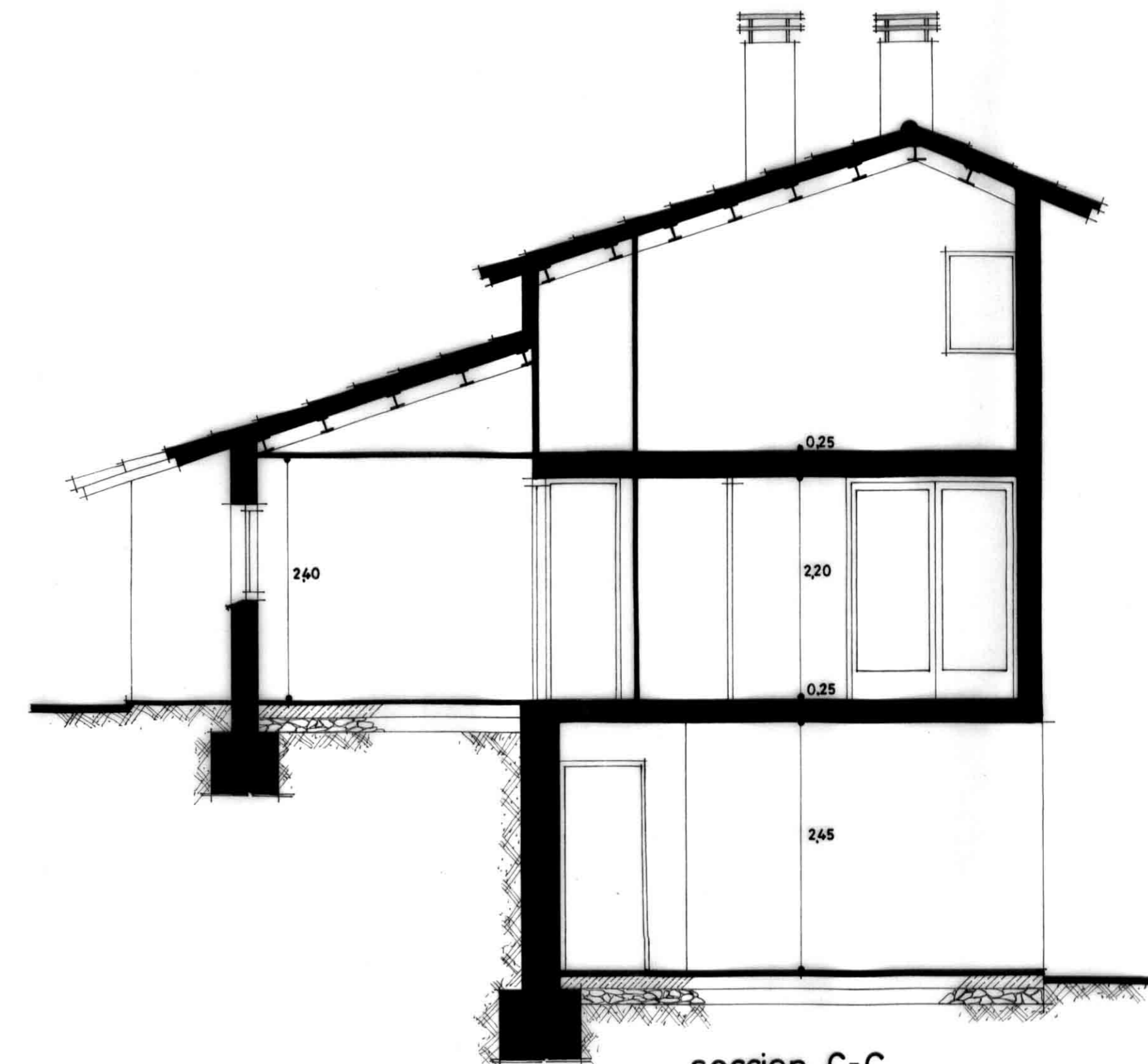

seccion C-C

PROYECTO:		
VIVIENDA UNIFAMILIAR AISLADA		
SITUACION:		
SAN FELIU DE CODINAS		
PLANOS:	ESCALA:	4V 76B
secciones	1:50	
	FECHA:	
	SEPTIEMBRE 1976	
PROPIETARIO:	ARQUITECTO:	
JOSE M ^a CRUZ RODRIGUEZ ROSA M ^a PERMANYER CASANOVAS	JOAN MASUET PUJEU	
		4